

Ficha Técnica

Tomillo para la fijación de cables

Referencia: 6290299

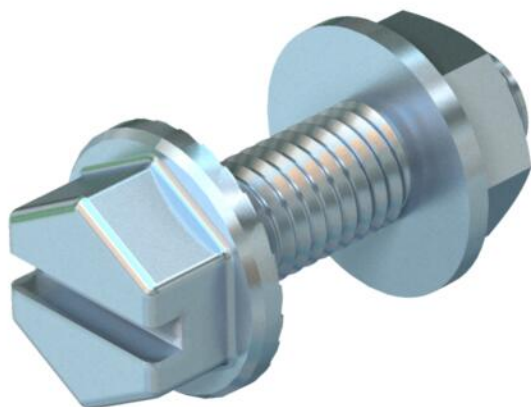

Tomillo de fijación de canales para el montaje de canales portamecanismos en consolas de fijación.
Las láminas de rejilla se encajan fácilmente en el soporte de láminas.



St Acero

Datos maestros

| | |
|-----------------------|-------------------------------|
| Referencia | 6290299 |
| Tipo | KBS150N50 |
| Denominación 1 | Tomill.de la fijac.de canales |
| Denominación 2 | para la fijac. de soportes |
| Fabricante | OBO |
| Dimensión | M5x16 |
| Material | Acero |
| Unidad VK más pequeña | 50 |
| Cantidad | Pieza |
| Peso | 0,355 kg |
| Unidad de peso | kg/100 u |

Dimensiones

| | |
|----------|---------|
| Tamaño | M5 x 16 |
| Longitud | 16 mm |

Datos técnicos

| | |
|--------------------|-------------------------------------|
| Rosca | M5 |
| Rosca métrica | 5 |
| Forma de la cabeza | Hexagonal con anillo prensado |
| Sistema roscado | Hexágono con ranura para atornillar |