

Ficha Técnica

Conjunto de tapa y marco con altura regulable para registro, RKR, latón

Referencia: 7409122

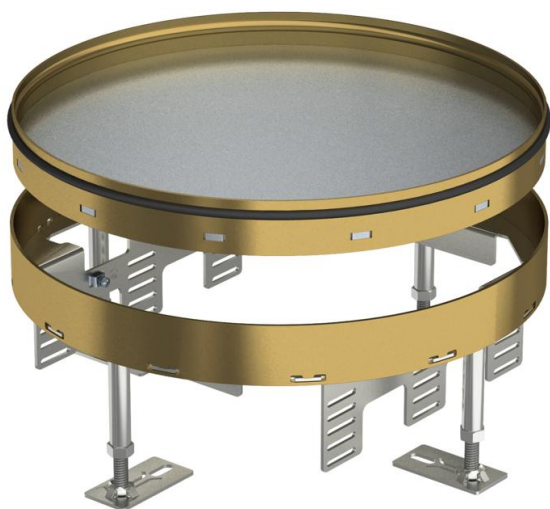

Tapa ciega y marco con altura regulable de tamaño R9 para practicar una abertura de revisión en pavimentos que precisan una limpieza en seco o con agua. Sólo son apropiados para pavimentos pulidos.

Conjunto de tapa y marco como conjunto de marco y tapa ciega, 3 compartimentos. Pueden instalarse 3 tapas ciegas de protección APMT5. Para la instalación de 3 soportes universales UT3 para 9 mecanismos individuales con anillo/estribo de soporte o 12 tomas Modul 45.



CuZn 37 Latón

Datos maestros

| | |
|-----------------------|-------------------------------|
| Referencia | 7409122 |
| Tipo | RKR2 9M 20 |
| Denominación 1 | Conjunto tapa y marco redondo |
| Denominación 2 | ciego |
| Fabricante | OBO |
| Dimensión | Ø305mm |
| Material | Latón |
| Unidad VK más pequeña | 1 |
| Cantidad | Pieza |
| Peso | 730 kg |
| Unidad de peso | kg/100 u |

Datos técnicos

| | |
|------------------------------------|---------------------|
| Número de dispositivos instalables | 0 |
| Número de cajas portamecanismos | 3 |
| Número de salidas de cable | 0 |
| Versión | redondo |
| Modelo de salida de cable | Sin salida de cable |
| Cuidados del suelo | húmedo |

Ficha Técnica

Conjunto de tapa y marco con altura regulable para registro, RKR, latón

Referencia: 7409122



Datos técnicos

| | |
|--|--------|
| Desacoplable | no |
| Altura del piso máx. | 155 mm |
| Altura del piso mín. | 105 mm |
| Apropiado para instalación de suelo técnico | sí |
| Apropiado para montaje en suelo hueco / técnico | sí |
| Apropiado para caja bajo suelo | 350 |
| Soportes para alojar cajas portamecanismos | no |
| Tamaño nominal para unidades portamecanismos | R9 |
| Margen de nivelación máx. | 155 mm |
| Margen de nivelación mín. | 105 mm |
| Grado de protección (IP) mientras se está utilizando | IP00 |
| Grado de protección (IP) si no se está utilizando | IP44 |
| Grado de protección código IK | IK10 |
| Modelo para carga pesada | no |
| Tipo de sistema de montaje | UT4 |
| Autorizaciones | VDE |
| Espesor del revestimiento del suelo | 20 mm |